等一下!!

维加先生?

第137話

现在不是谈论人类还是魔族的时候吧！

守护大家一起生活的世界

ぐっ

为了这个，我有献出生命的觉悟！

：真是的，你完全像个勇者了啊

除了长相以外

不许说！

说实话，我觉得有比我们更强更聪明的人在吧？

但是那些家伙不在这里

我们在这里

所以我们要努力！

仅此而已！

你们是从人类中诞生的

真正的《拥有勇气的人》

即使有我们的助力

你们也是依靠自己走到这里的人

请务必和我们一起来好吗？

当～～～然了！

嗯各位～！糟了！

特尔玛小姐？

ウォン

わああああ

地脉脉络超载！

魔力正在人类领土内聚集！

人类领地某城市

ゴゴゴゴ

わああ

教会!?

是地震还是怪物!?

什……

这个洞是……!?

咦…爸爸…!?

呀啊啊啊!!!

人…突然变成了木乃伊!?

啊啊啊!!!

呀啊啊啊啊啊啊啊!!

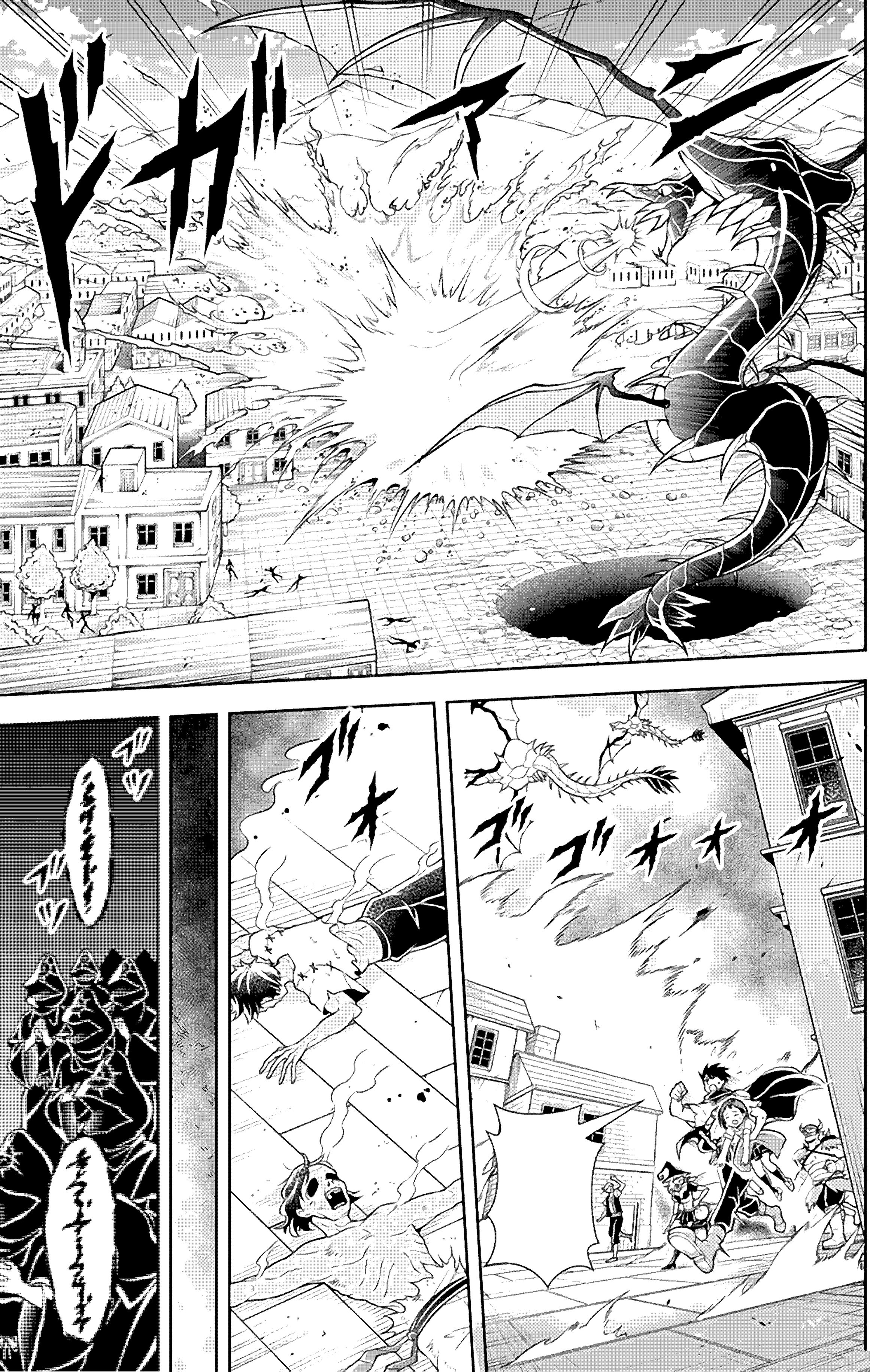
ゴゴゴ
ゴゴゴ
ゴゴゴ
ゴゴゴ

王都
大聖堂

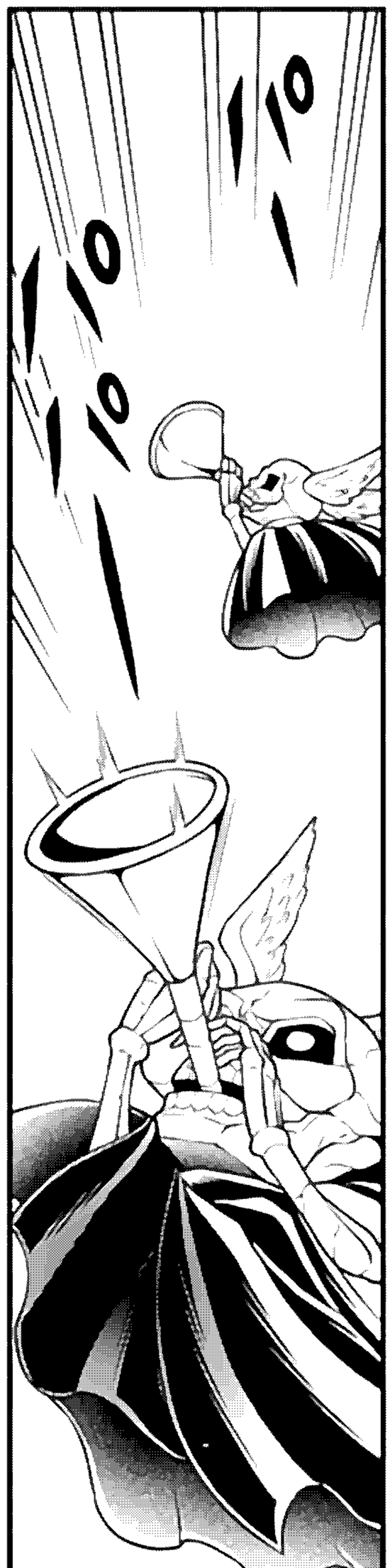

救济之时已到
人类啊侍奉种族啊
向真神献上灵魂
现在正是以正义之名
讨伐魔王之时！

人類領・王都
王城
哇啊啊啊！
呀啊啊！

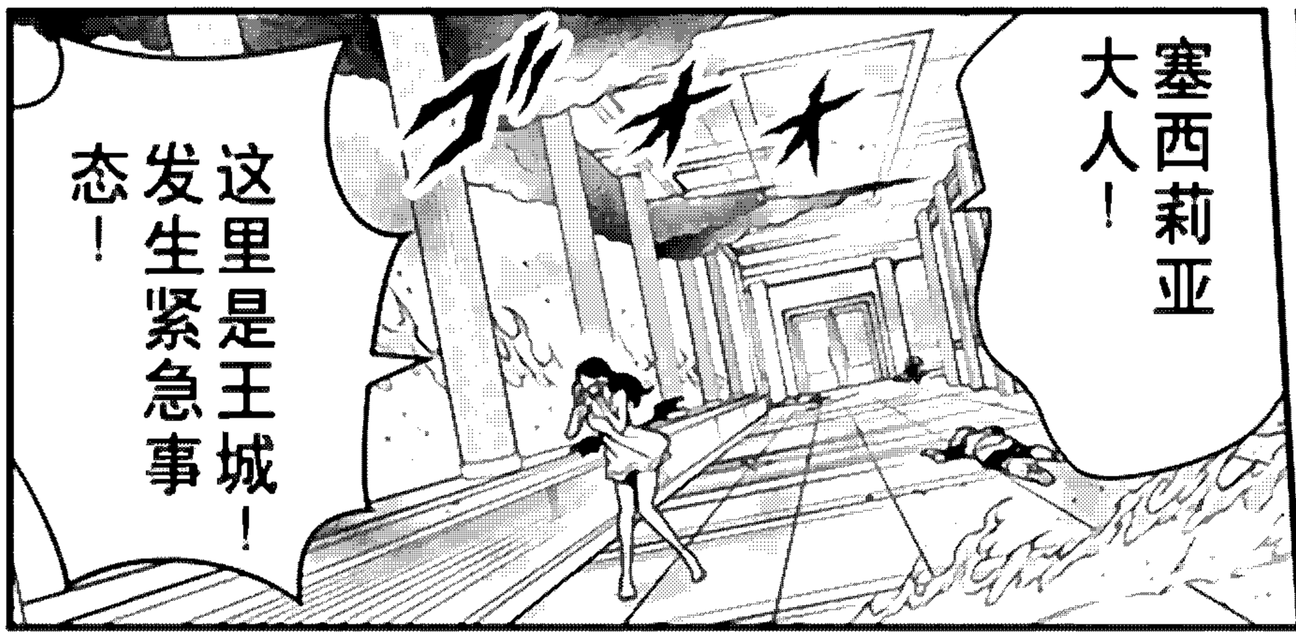
塞西莉亚大人！
这里是王城！发生紧急事态！

你说什么…

是王都的情报部吗？

嗯……

一部分人类变成了木乃伊

大量怪物出现……

王都似乎已经陷入毁灭状态

你说什么……!?

失業賢者の成り上がり

THE RISE OF THE UNEMPLOYED WISE MAN

～嫌われた才能は世界最強でした～